



TERACOM 

Matrikelkort og masteplacering

Ny mast ved

Fridavej 1A

26fh Gjerrild By, Gjerrild

Luftfoto med ønskede placering

Eksempel tilsvarende eksisterende mast

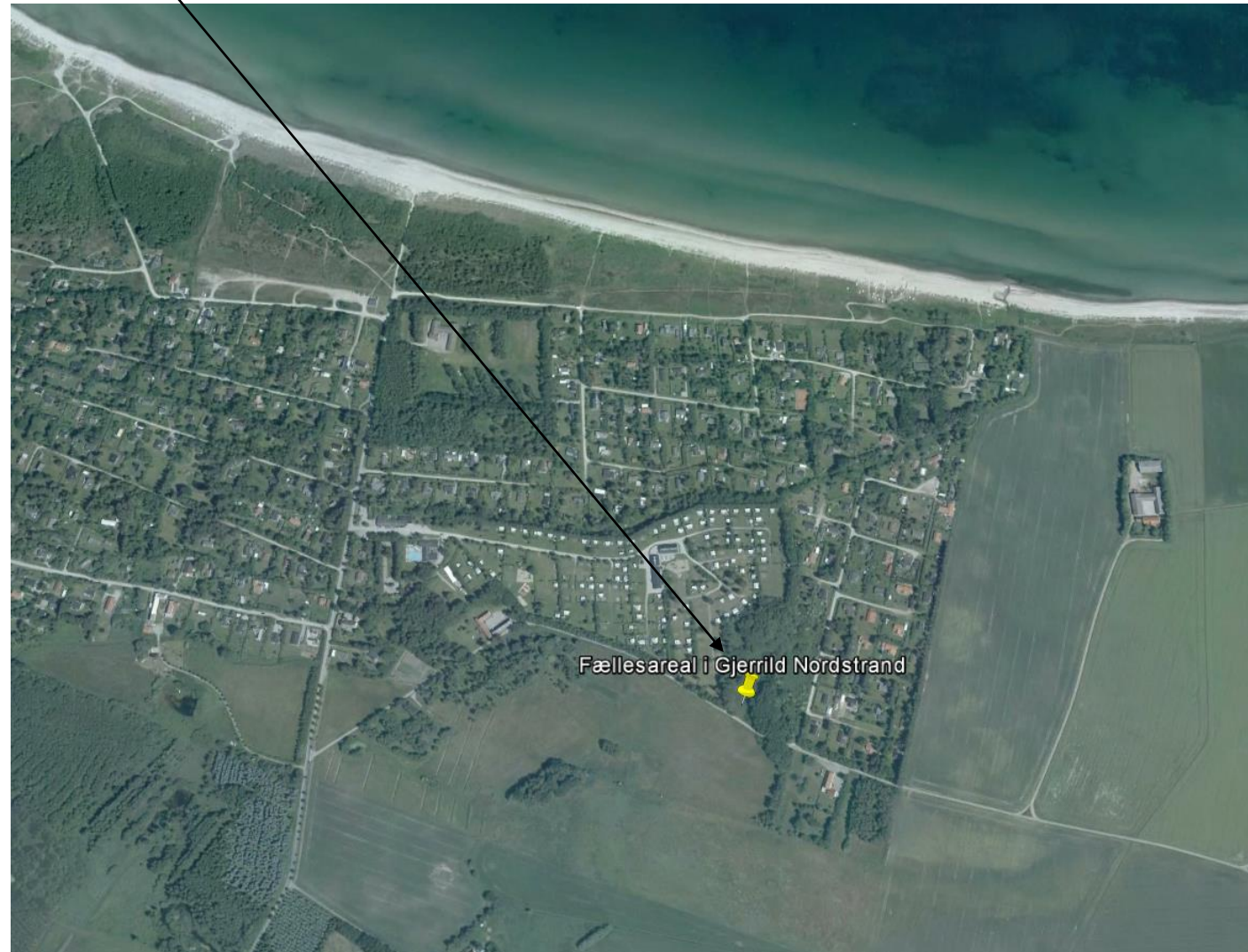

Luftfoto med ønskede placering

Masten placeres i lysning, tæt ved vejen, så den er let tilgængelig. Mastens vil fremstå delvist skjult i forhold til sommerhusene, da den eksisterende bevoksning skygger for den.

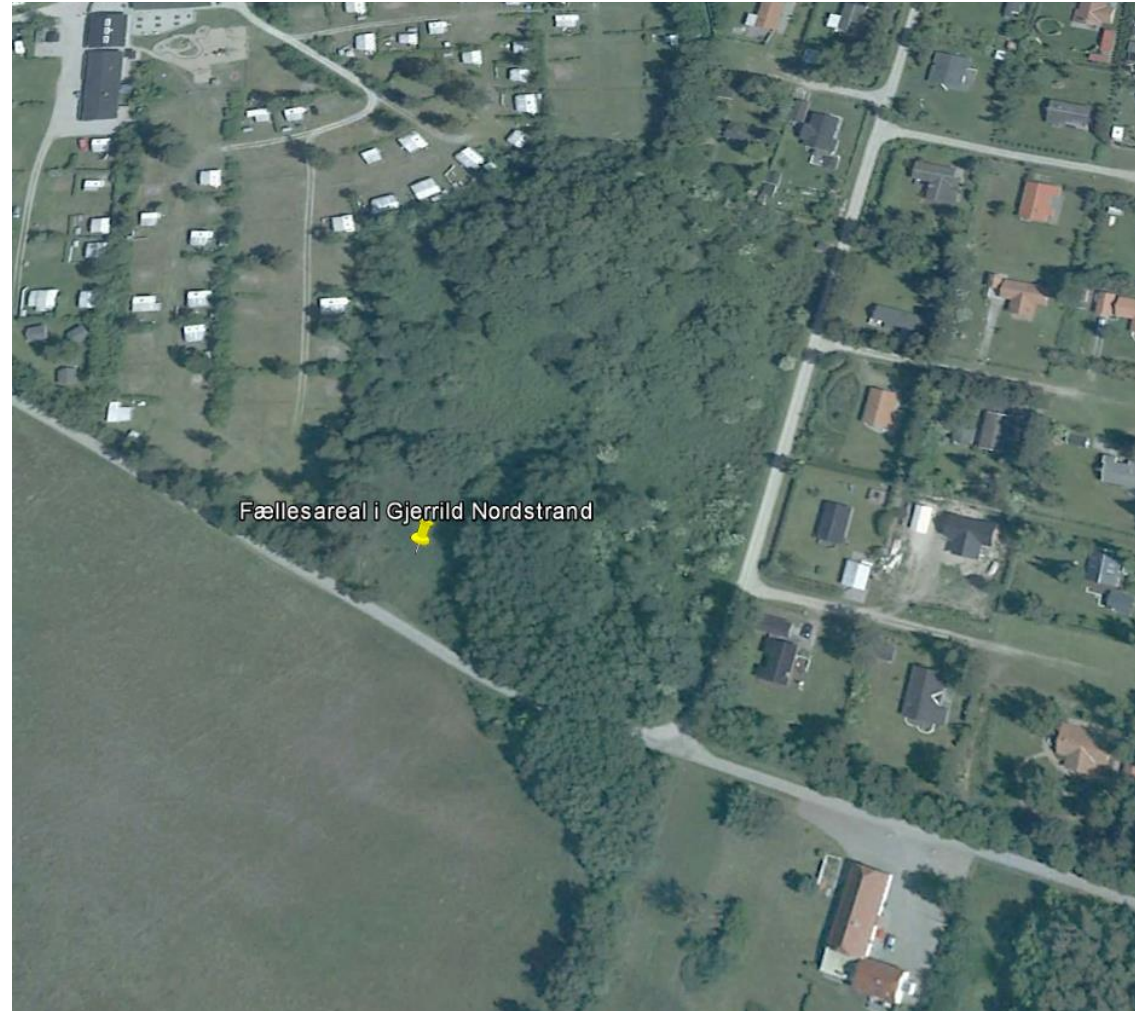

Matrikelkort med placering



Line of Sight (LOS) til nærmeste Teracom mast

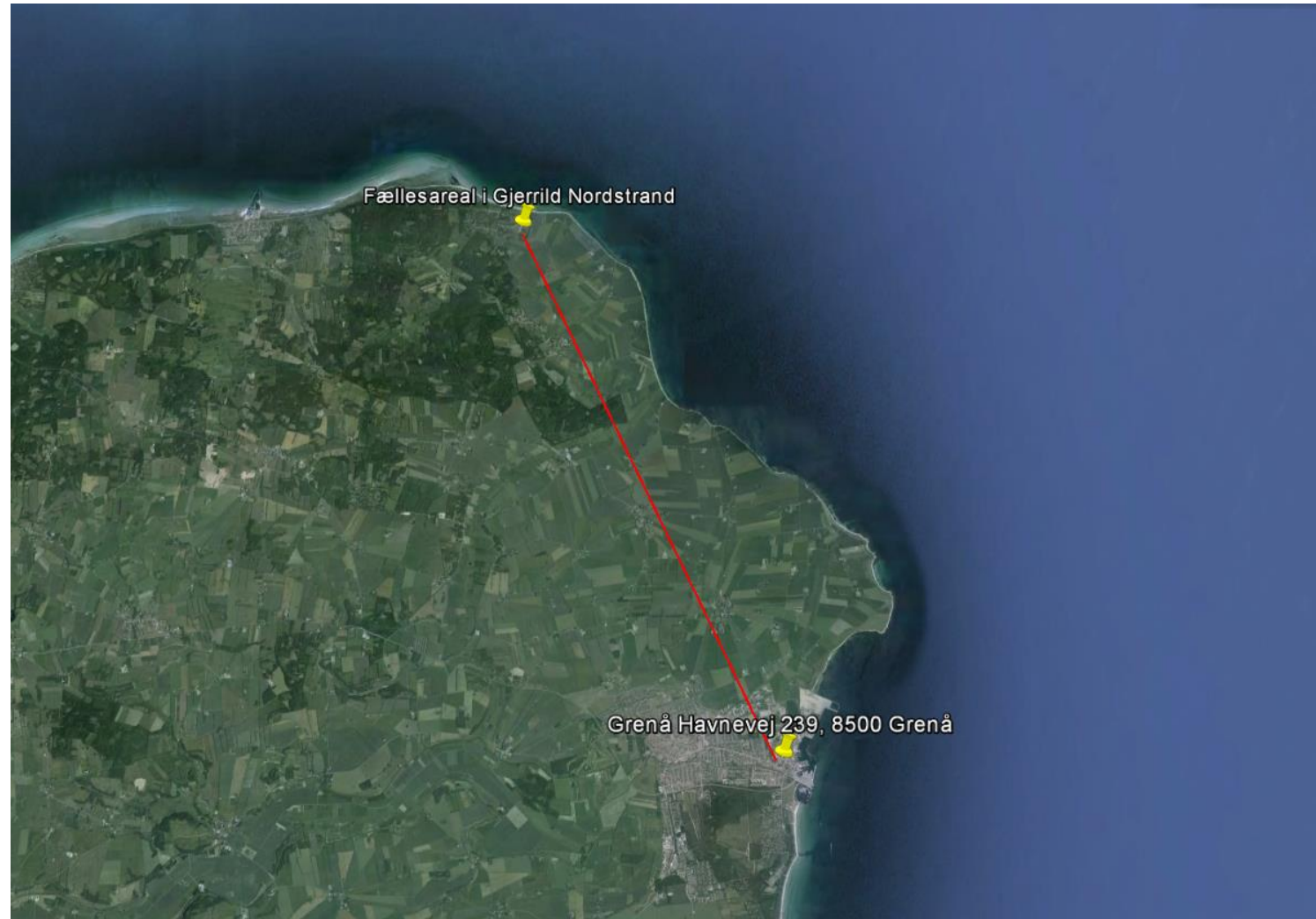

Mast - og Kabine data

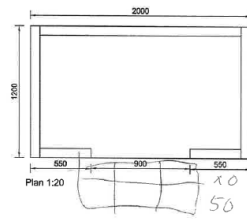
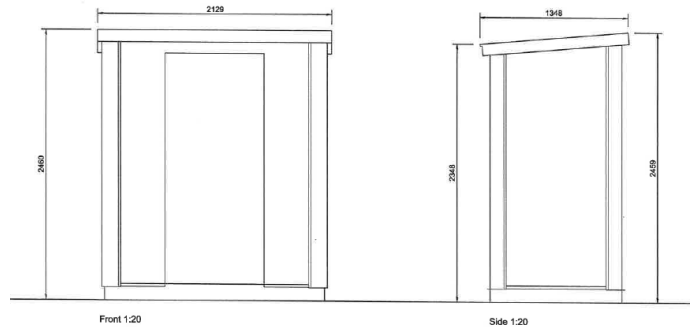
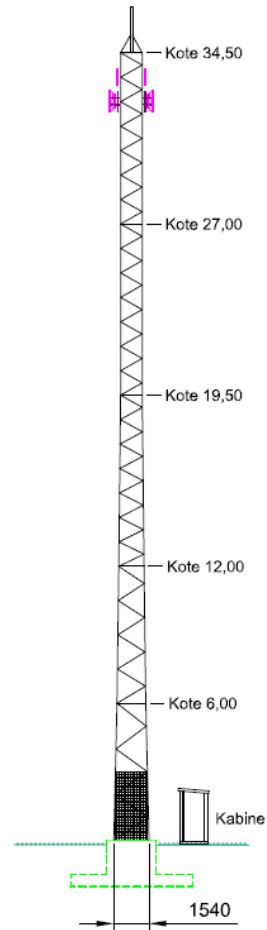

ELRO		Slags nr	
Enne		001	
Teknikhus		Tegn nr 12.10.2007	
Date		12.10.2007	
Innribet	Gule Inn	460 649	1 : 20
<small>© Glenco A/S Elevhøvelvej 3-5 Postboks 850 9100 Aalborg - Tlf 9936 4000 Fax 9934 4040 www.glenco.dk</small>			

Beskrivelse af projektet

- Masten er sammenlagt 35,5 meter høj, inklusiv toprør.
- Masten er dimensioneret til at bære yderligere 3 teleoperatør
- Masten er placeret i et beplantet skovareal, der skygger for masten, så den nederste del af masten fremstår skjult.
- Der skal nedgraves et fundament på op til 7 X 7 meter afhængig af jordforholdene og grundvandsspejlet.
- Teracom ønsker at leje 10 X 10 meter, så der er plads til kabine med afgrænset arbejdsområde.
- Masten vil blive klatresikret, så børn og unge ikke kan klatre i masten.
- Der skal trækkes strøm fra nærmeste strømforsyning. Aftales med strømleverandør i området.